

Progetto preliminare  
24 gennaio 2017

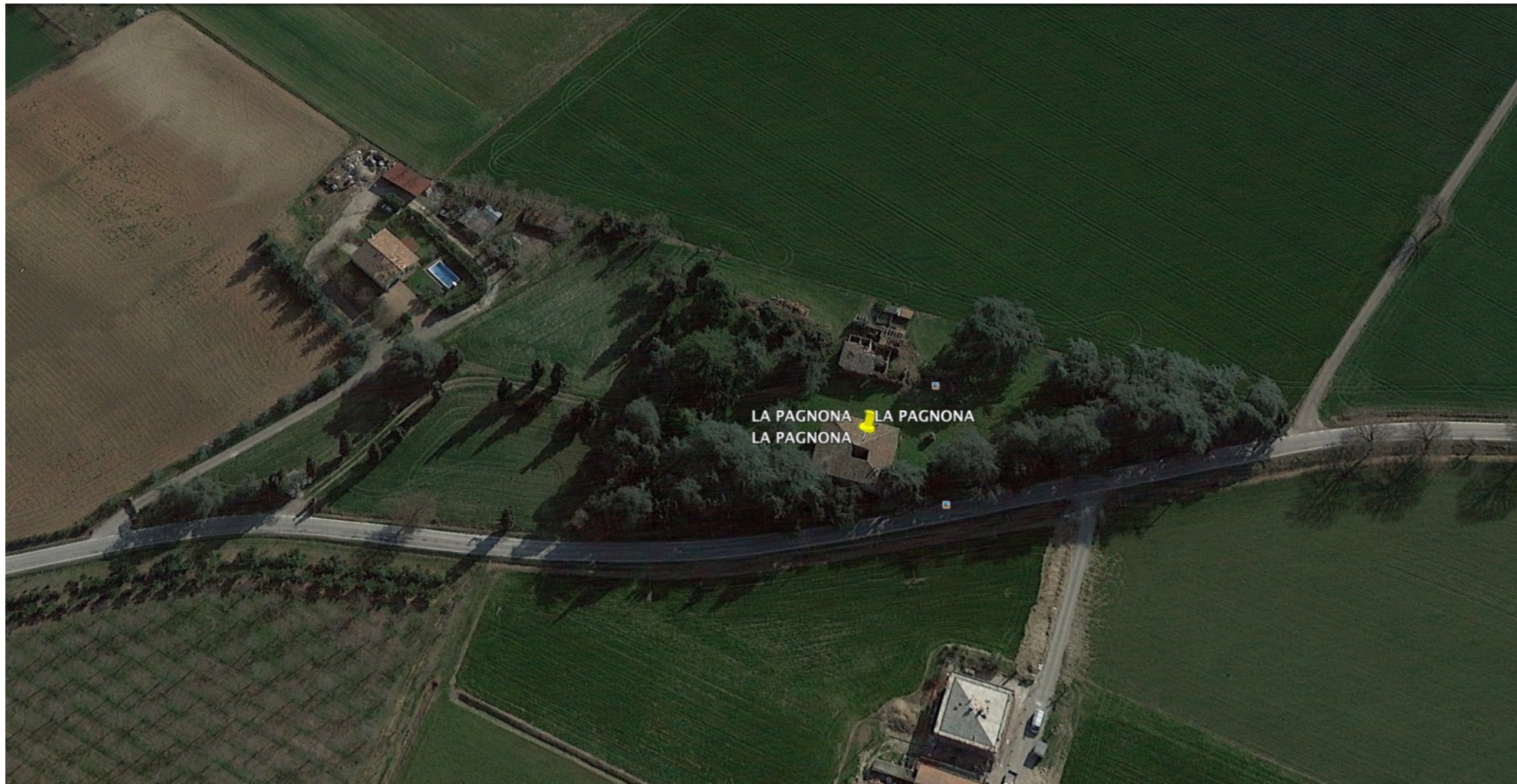

**PROGETTO DI RISTRUTTURAZIONE**  
Villa La Pagnona \_Via Riniera, Castel San Pietro Terme

STATO DI FATTO



STATO DI FATTO: La villa



STATO DI FATTO: L' interno

---



STATO DI FATTO: Il parco



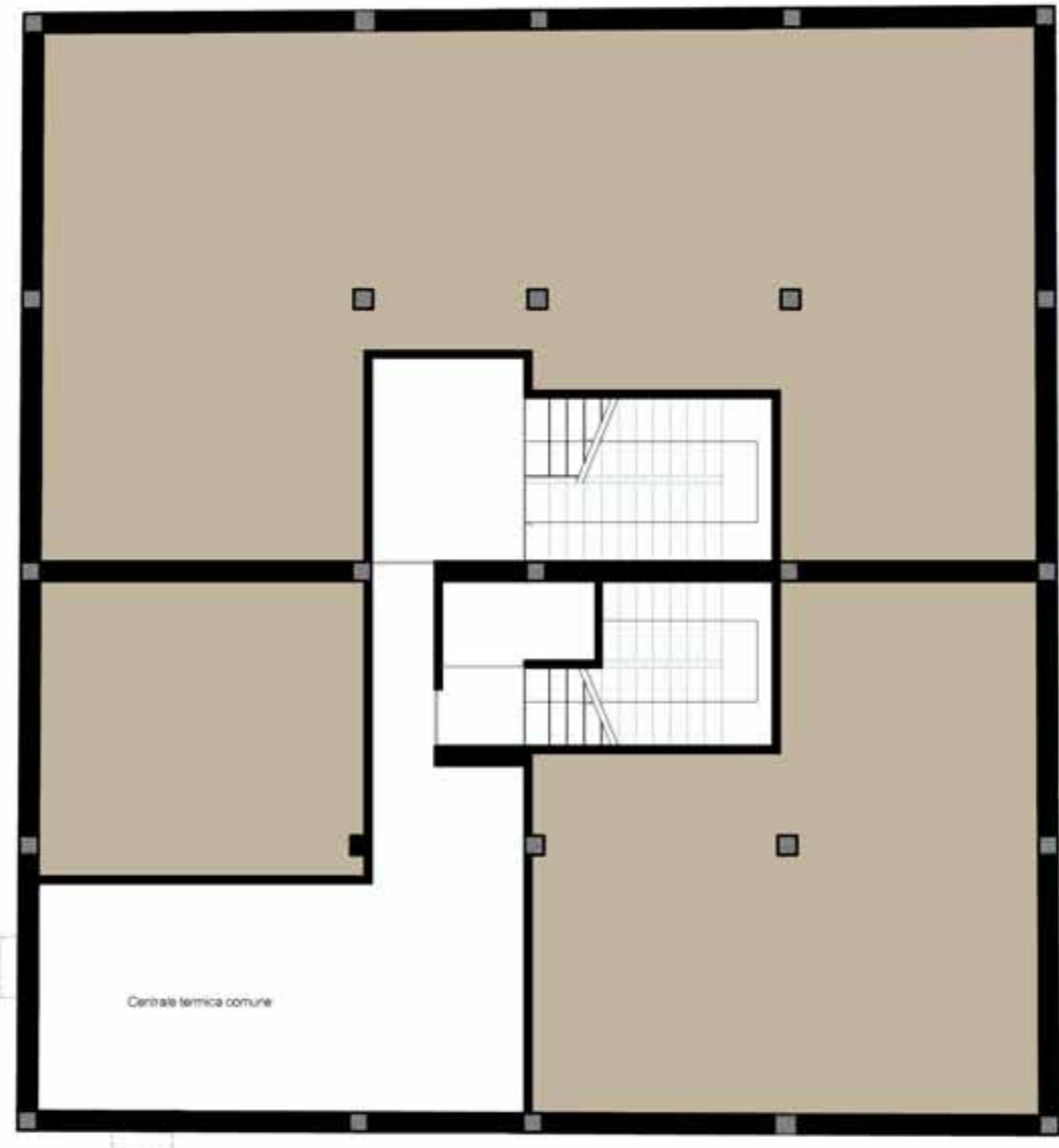

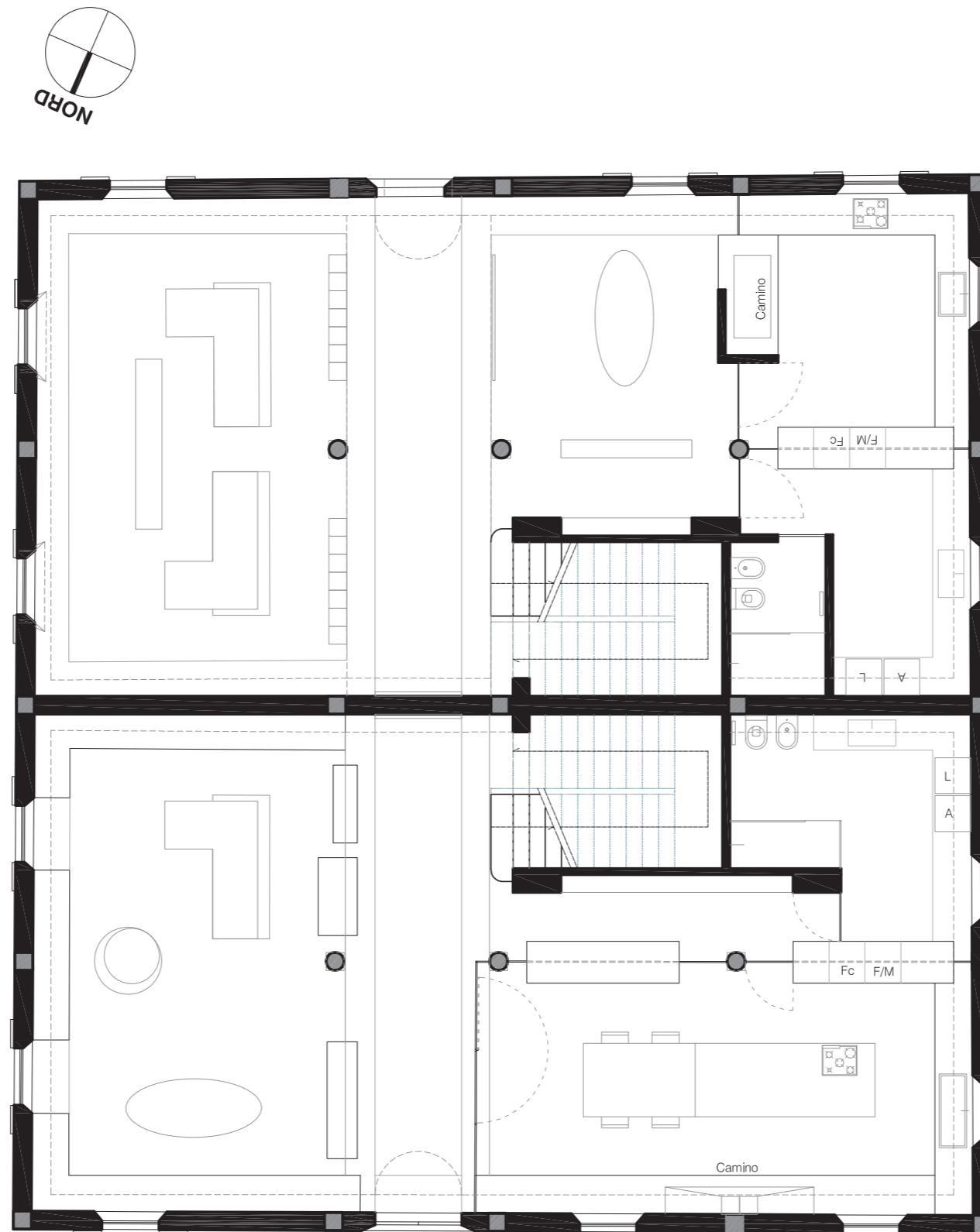

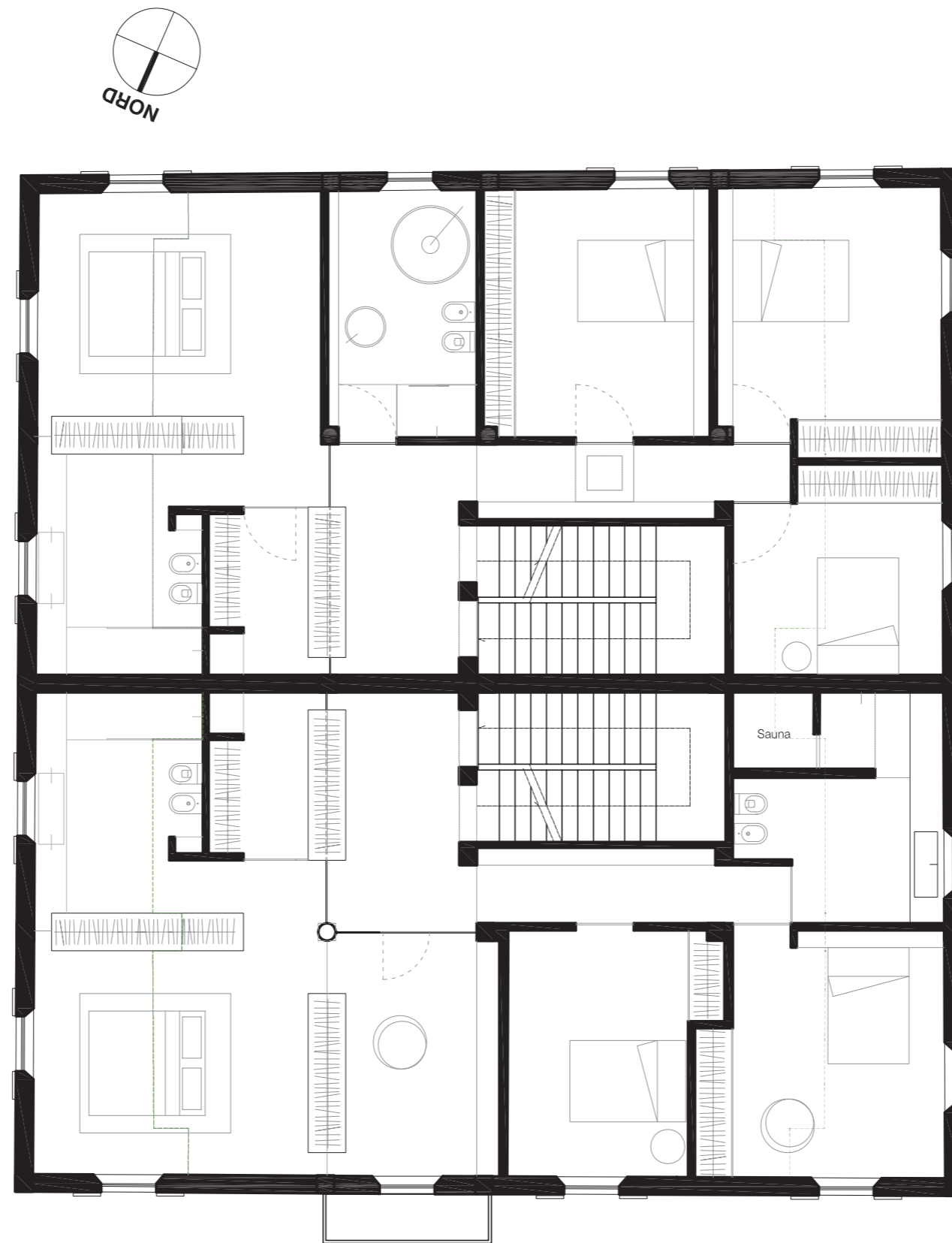



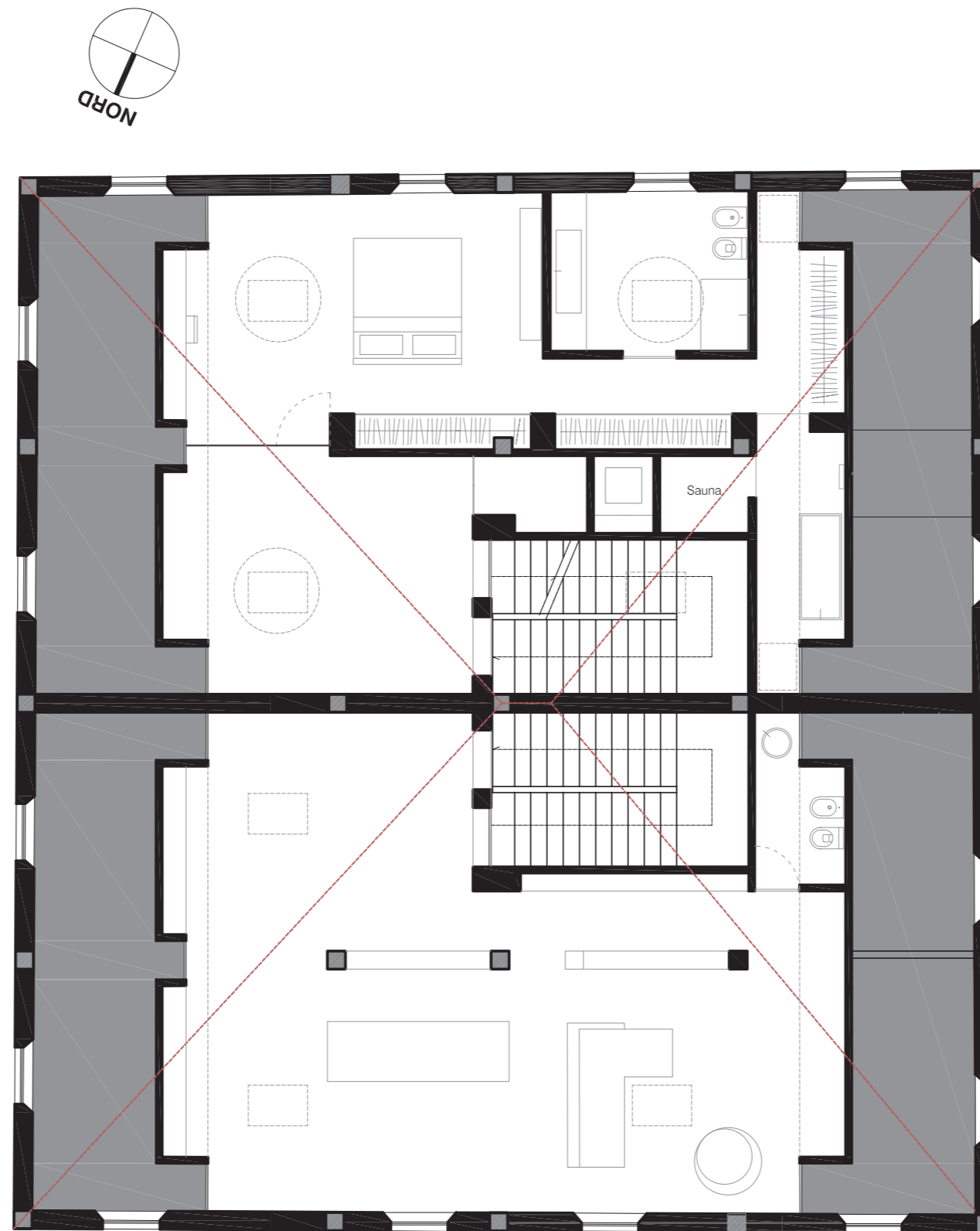

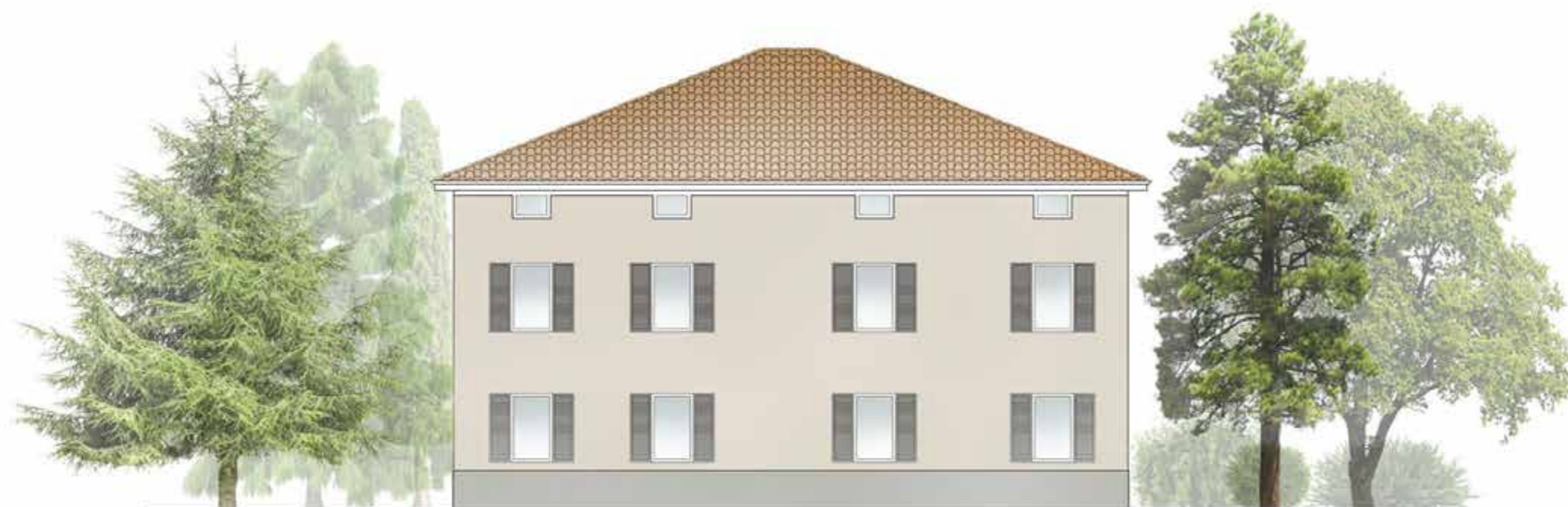

PROSPETTO OVEST



PROSPETTO NORD



PROSPETTO EST



PROSPETTO SUD

RIFERIMENTI: ARCHITETTURA METAFISICA

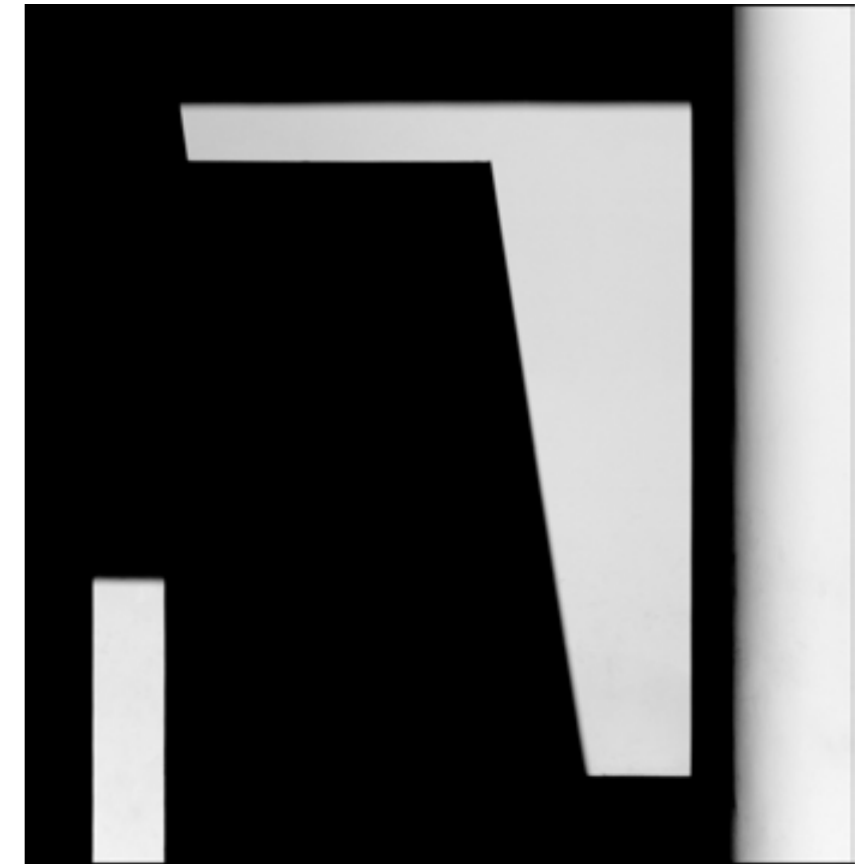

RIFERIMENTI: SOGGIORNO E INGRESSO

---

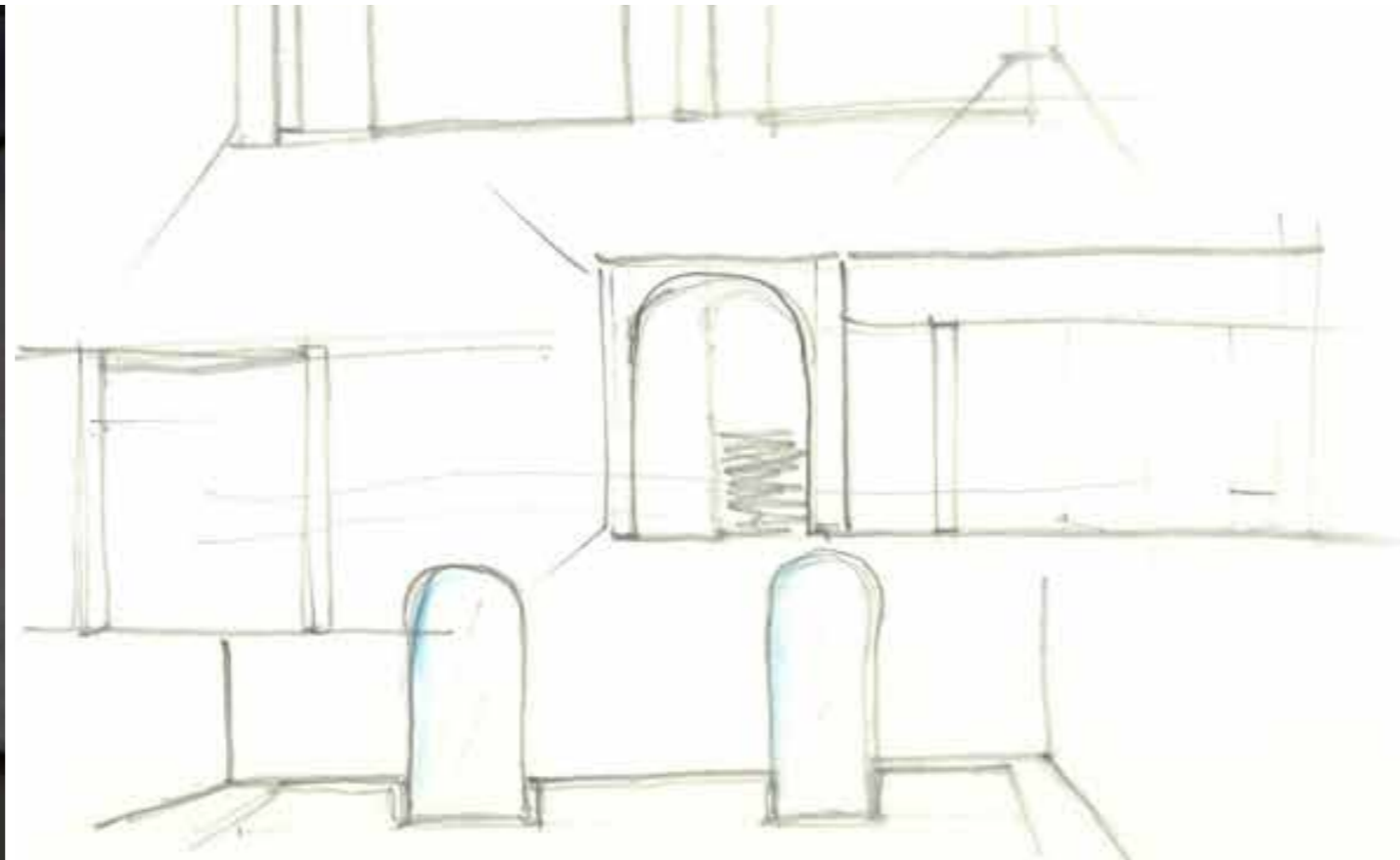











Valorizzare l'alternarsi delle stagioni



Recuperare i segni del territorio



# RICERCA STORICA

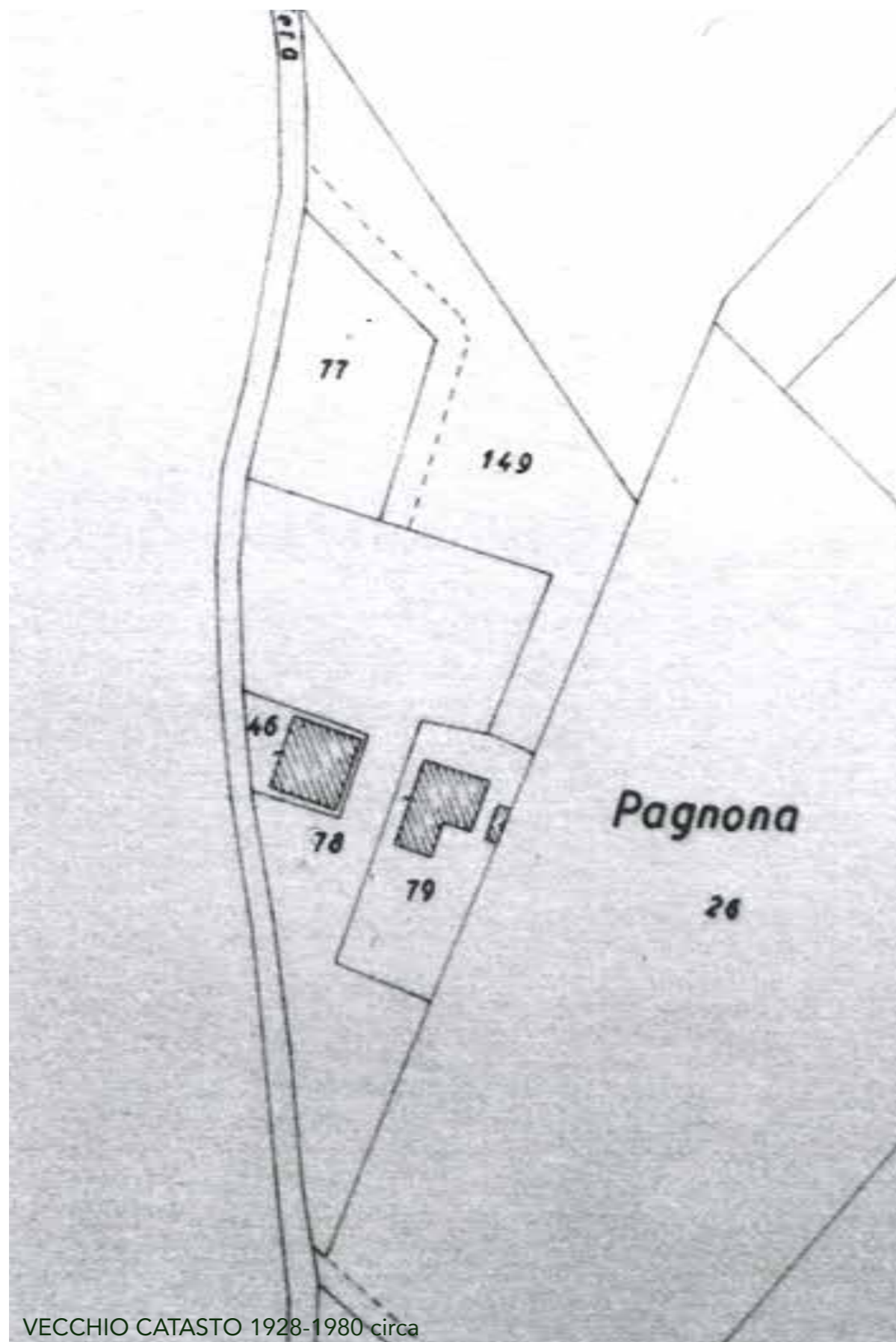

VECCHIO CATASTO 1928-1980 circa

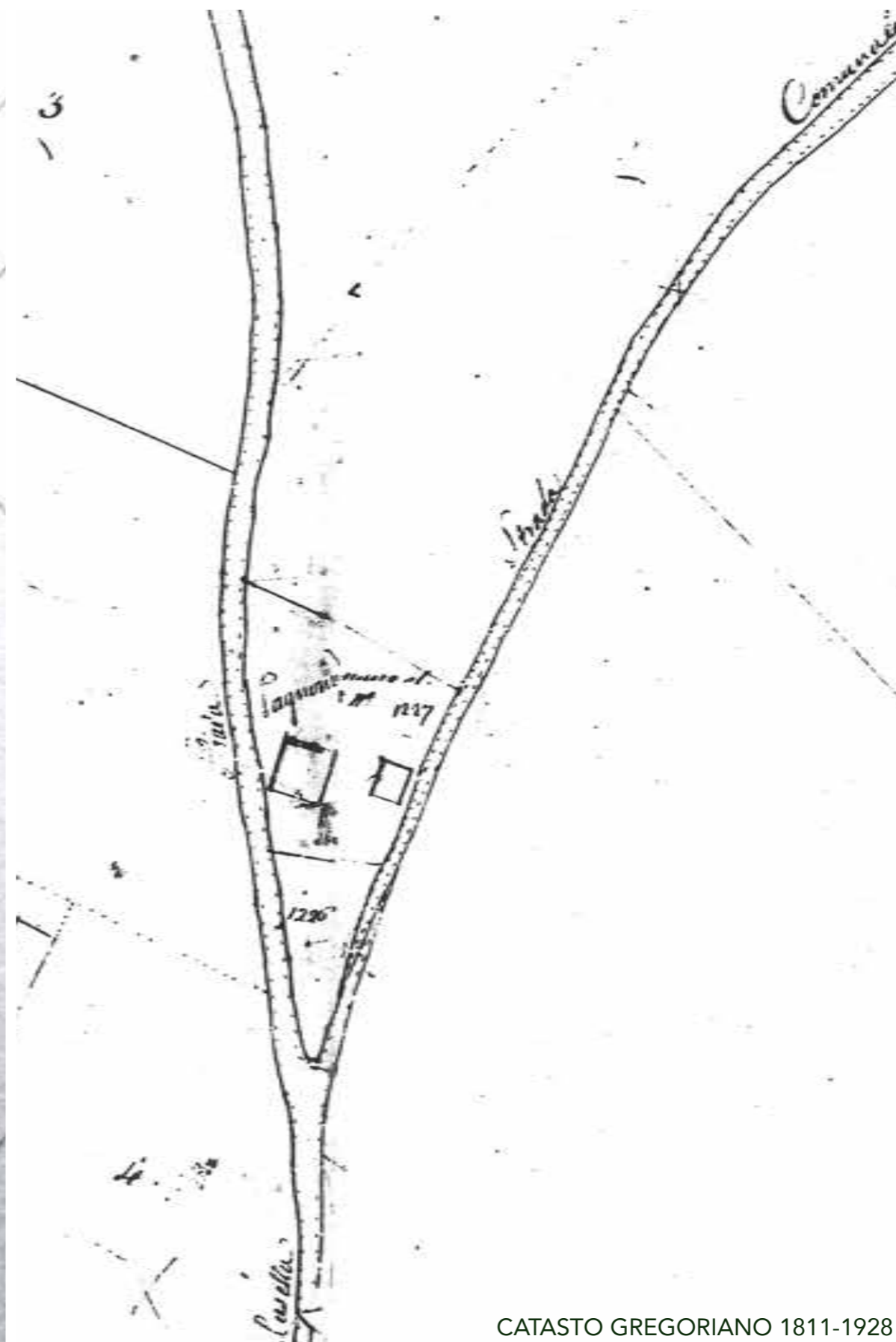

CATASTO GREGORIANO 1811-1928

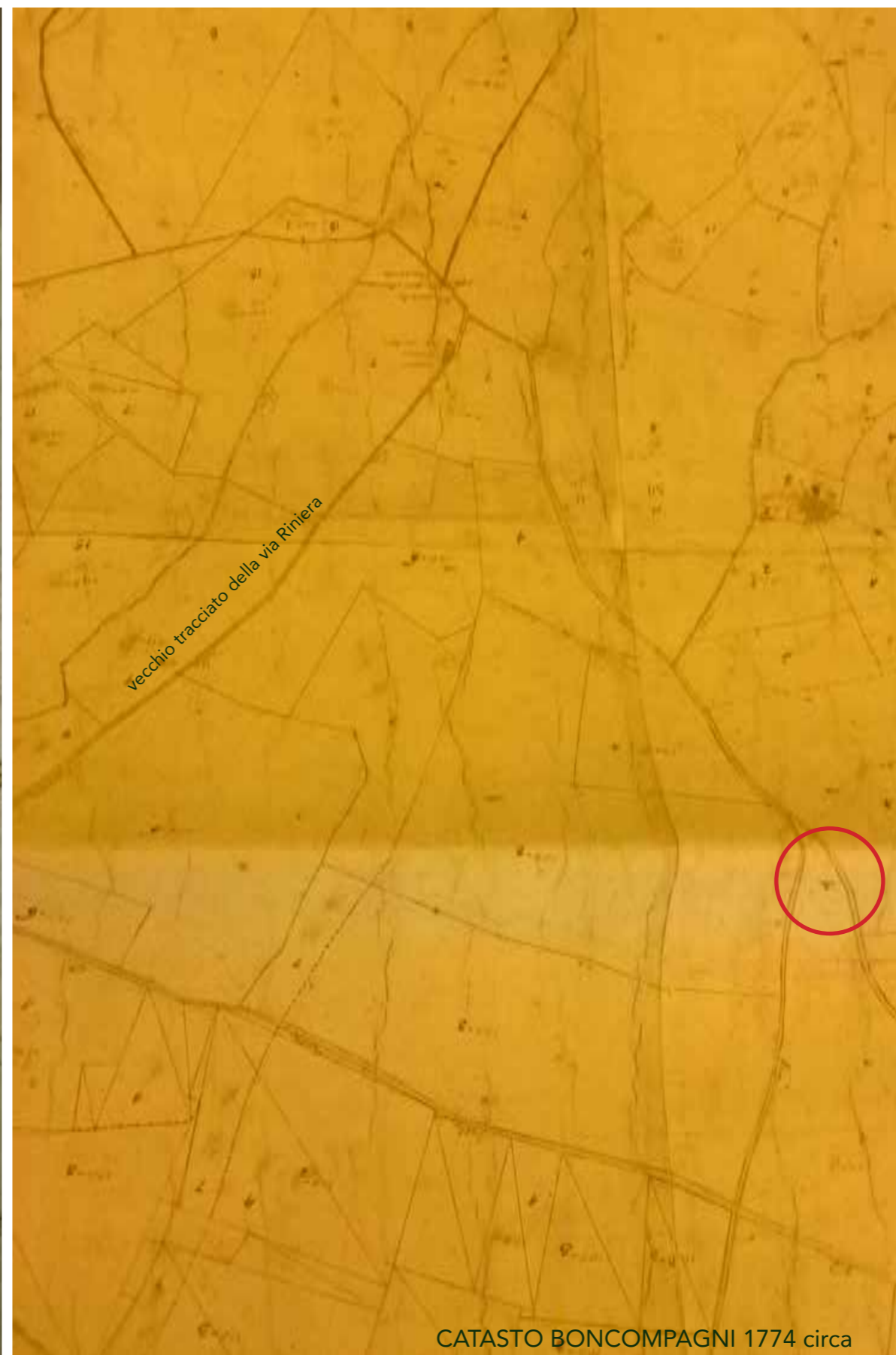

pavimento piano terra: seminato alla veneziana



pavimento piano terra: bordature di pietra



nuove pareti e soffitti trattati a scagliola di gesso



resina



lamiera di ferro: riquadri aperture sul parco



primo piano: listoni di legno



